

PROGRAMM 14. OKTOBER 2018 BERLINER IMKERTAG 2018

10:00 Uhr: Begrüßung

Dr. Benedikt Polaczek

*Vorsitzender des Imkerverbandes Berlin e.V.,
Imkermeister an der Freien Universität Berlin
Kanzlerin der Freien Universität Berlin*

Dr. Andrea Bör

10:10 Uhr: Grußworte

Dr. Corinna Hölzer

*Vorstand der Stiftung für Mensch und Umwelt
Sprecher für Natur- und Verbraucherschutz,
Bündnis 90/Die Grünen*

Dr. Turgut Altug

10:20 Uhr: Honigprämierung

Die Sieger der besten Honige werden ausgezeichnet.

10:45 Uhr: Pause

11:15 Uhr: Prof. Dr. Elke Genersch

LIB - Länderinstitut für Bienenkunde
Hohen Neuendorf

AMERIKANISCHE FAULBRUT

Die Amerikanische Faulbrut der Bienen (= AFB) ist eine weltweit vorkommende und in den meisten Ländern anzeigepflichtige Tierseuche. Der Erreger der AFB ist das sporenbildende Bakterium *Paenibacillus larvae* (= *P. larvae*). Vor 15 Jahren haben wir eine molekulare Methode etabliert, mit der die Spezies *P. larvae* in die vier praxisrelevanten Genotypen ERIC I - IV aufgeteilt werden können. Aus den AFB-Ausbrüchen der letzten Jahrzehnte wurden regelmäßig nur die Genotypen *P. larvae* ERIC I und ERIC II isoliert. Unsere weiterführenden Untersuchungen zur Pathogenese der AFB ergaben, dass sich die *P. larvae* ERIC-Genotypen in ihrer Virulenz auf Larven- und Volksebene deutlich unterscheiden. Das ist insbesondere für die amtstierärztliche Praxis und für Entscheidungen zur Sanierung infizierter oder erkrankter Völker wichtig. Wir haben in den letzten Jahren auch verschiedene Virulenzfaktoren von *P. larvae* identifiziert und charakterisiert, von denen sich einige als Ansatzpunkte für innovative Therapien anbieten.

12:15 Uhr: Guido Eich

LAVES - Institut für Bienenkunde
Celle

FAULBRUT EFFEKTIV BEKÄMPFEN - VORSTELLUNG EINES SCHLAGKRÄFTIGEN REINIGUNGS- UND DESINFIZIERUNGSVERFAHRENS

Befragt man die Imkerschaft nach den gefährlichsten Erkrankungen der Bienen, so wird mit Abstand am häufigsten die amerikanische Faulbrut genannt und erst viel später die Varroose. Warum ist das so? Faulbrut ist heilbar im Gegensatz zum Varroabefall. In den Köpfen der Imker scheint dies aber noch nicht angekommen zu sein. An der Virulenz der Erkrankungen kann das aber nicht liegen, beide bewirken ein Absterben ganzer Völker, ja sogar großflächig ganzer Bestände. Vielmehr scheint die Ursache in den Behandlungskonzepten zu liegen:

Bei der Erkrankung der Bienenvölker an der amerikanischen Faulbrut werden üblicherweise die erkrankten Völker abgetötet, sowie die in Kontakt gekommenen Betriebsmittel verbrannt.

Eine bessere Alternative zum Abtöten und Verbrennen bietet das Sanieren im offenen Kunstschwarmverfahren mit mehrtägiger Hungerphase und begleitenden Desinfektionsmaßnahmen.

Sichere Tilgung der Seuche und erheblich weniger Neuausbrüche sind durch diese Methode zu verzeichnen.

13:15 Uhr: Mittagspause



Foto: © C. Hemmer

14:15 Uhr: Guido Eich

LAVES - Institut für Bienenkunde
Celle

BETRIEBSWEISE - HEISST IMKERN MIT SYSTEM

Schaut man Imkern bei ihrer Arbeit zu, so kommen einem sehr schnell Zweifel an planvollem Vorgehen bzw. gezieltem Reagieren auf Bienenbelange. Woran liegt das?

Anfangs aus Mangel an Erfahrung, dazu kommen dann noch viele Käufe unterschiedlichster Beutensysteme und Rähmchenmaße. Die Folgen einer solchen Standvielfalt - Zeitmangel und Frust!

Wie kann man Abhilfe schaffen?

- Einheitliches Betriebssystem
- Agieren statt reagieren - eine Betriebsweise, die zu mir passt
- Gesunde Bienen
- Honigbearbeitung erlernen
- Zeit für die schönen Dinge beim Imkern
„Gucken statt (ran-)glotzen“

Anforderungen an eine gute Betriebsweise:

- Förderung und Kontrolle der Bienengesundheit
- Großzügige Bauerneuerung
- geplante Jungvolkbildung
- Gezieltes Schwarmmanagement

15:15 Uhr: Zusammenfassung

15:30 Uhr: Ende des Berliner Imkertags 2018

Bis 18:00 Uhr: Ausklang auf dem Erntefest der Domäne Dahlem

- Infos rund um die Honigbiene
- Verkauf von Berliner Honig
- Verkauf von Imkereibedarf
- Honigschleudern für Alt und Jung
- Bau von Summ-Bienen für Kinder

PROGRAMMTEIL

14. OKTOBER 2018

Fachvorträge, Diskussion und Pausen prägen den diesjährigen Berliner Imkertag. Im Anschluss besteht die Möglichkeit, das Erntefest auf der Domäne Dahlem, (Königin-Luise-Straße 49, 14195 Berlin) zu besuchen.

10:00 bis 15:30 Uhr Freie Universität Berlin,
Großer Hörsaal der Anorganischen
und Analytischen Chemie,
Fabekstraße 34/36, 14195 Berlin

Kosten: Eintritt frei

Begrüßung durch Hausherrin und Veranstalter

Dr. Andrea Bör, Dr. Benedikt Polaczek

Moderation:

Cornelis F. Hemmer, Stiftung für Mensch und Umwelt

FACHVORTRÄGE

Prof. Dr. Elke Genersch Amerikanische Faulbrut

Guido Eich

1. Faulbrut effektiv bekämpfen
2. Betriebsweise - heißt Imkern mit System



Foto: © Martin Liebethal

HERZLICH WILLKOMMEN!

Liebe Imkerfreunde und Imkerfreundinnen,

bereits zum 8. Mal findet der Berliner Imkertag statt. Die Vorträge versprechen auch dieses Mal wieder äußerst interessant zu werden. Im Anschluss sind Sie eingeladen, das bunte Erntefest mit seinen Marktständen auf der Domäne Dahlem zu besuchen. Es besteht die Möglichkeit zum Fachsimpeln, Informieren oder Bummeln. Wir freuen uns auf Sie!

Zum Veranstalter:

Im Imkerverband Berlin sind 16 Imkervereine organisiert. Über 1200 Mitglieder betreuen unter unserem Dach über 7000 Bienenvölker (Stand: 10/2017). Knapp ein Drittel der Mitglieder ist weiblich, das Durchschnittsalter liegt bei 57.

Initiative „Berlin summt!“

Die Initiative „Berlin summt!“ von der Stiftung für Mensch und Umwelt rückt seit 2010 die Bedeutung von Wild- und Honigbienen in die Mitte der Gesellschaft.

Mit der Initiative „Deutschland summt!“ ist die Stiftung in über 25 Gemeinden, Städten und Landkreisen aktiv. Sie haben ein Bienenhilfs-Netzwerk aufgebaut, das die Menschen vor Ort informiert, inspiriert und mobilisiert.

Anfahrtsskizze:

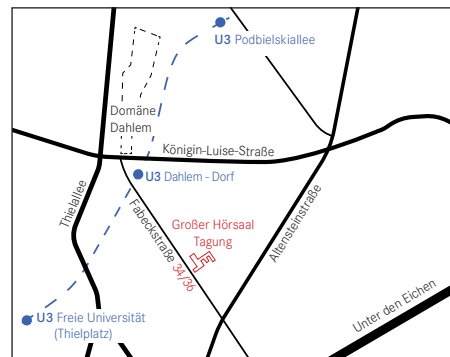

BERLINER IMKERTAG 2018

So., 14. Oktober 2018, 10 bis 15:15 Uhr

Fachvorträge an der Freien Universität Berlin

Erntefest auf der Domäne Dahlem (10 bis 18 Uhr)

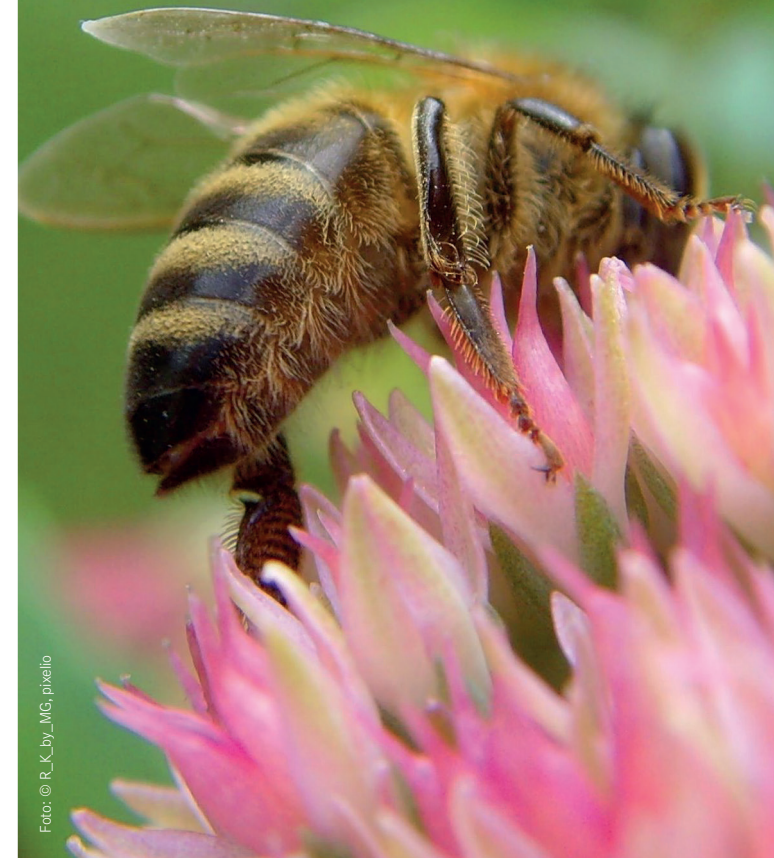

Gestaltung: Stiftung für Mensch und Umwelt, Berlin

Foto: © R_K_by_MG_pixelo

Veranstalter:

IMKERVERBAND BERLIN e.V.

Landesverband im Deutschen Imkerbund e.V.

